COMITÉ D'ÉCHANGES FRANCO JAPONAIS

L'animateur de la communauté d'affaires franco-japonaise

FEVRIER 2023

Bienvenue dans le réseau CEFJ!

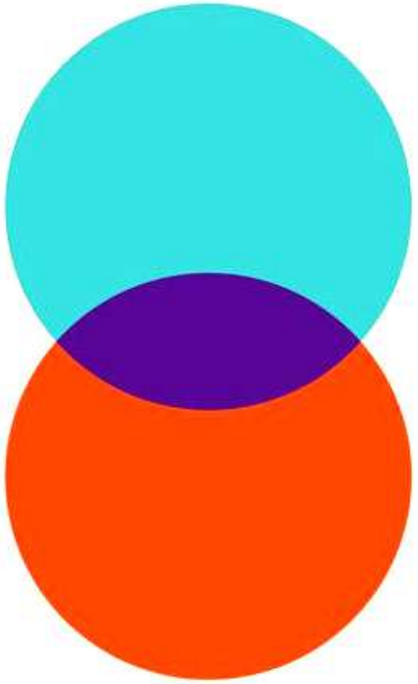

Depuis sa création par la CCI Paris Île-de-France en 1997, le Comité d'Echanges Franco-Japonais est l'un des plus importants **réseaux professionnels biculturels**.

Ses atouts reposent principalement sur le dynamisme de ses membres, **plus de 150 entreprises** présentes en France et au Japon tous secteurs confondus.

L'humain en illimité

Les rapports entre deux cultures ouvrent le champs à des possibilités multiples et à la diversité. Cette richesse place l'humain au coeur de notre réseau. C'est une valeur à laquelle nous tenons absolument à sauvegarder dans ce contexte inédit de fragilisation du lien social.

Notre écosystème

Le CEFJ peut compter sur **un tissu important d'entreprises de toutes tailles, de secteurs économiques et d'organismes institutionnels** qui sont **au coeur de la communauté d'affaires franco-japonaise.**

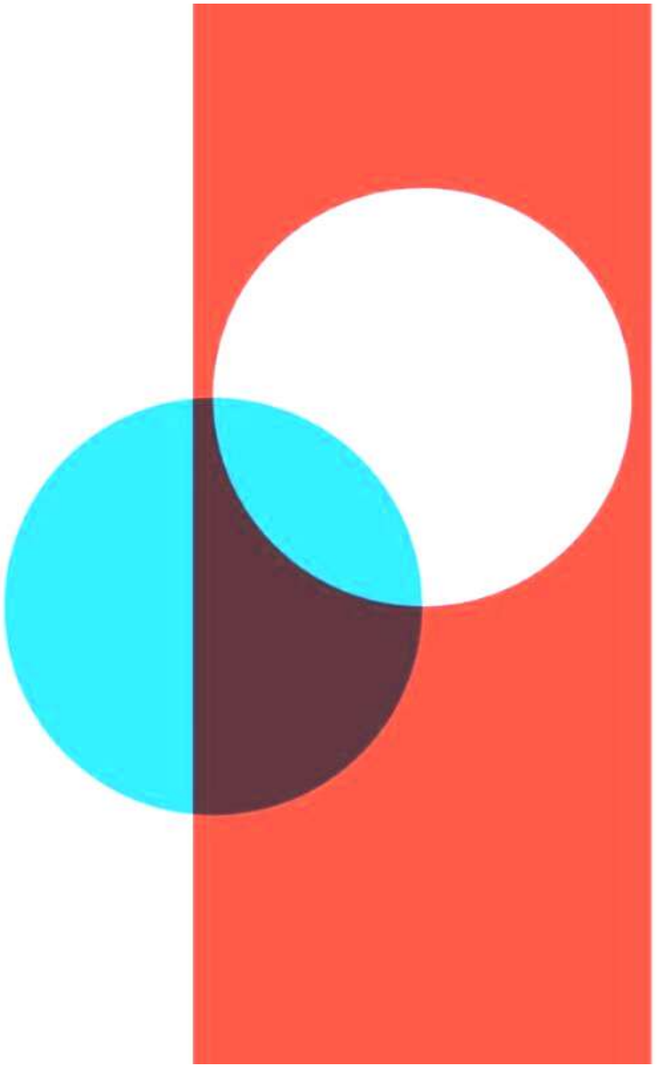

11 PARTENAIRES

- CCI Paris Ile-de-France
- CCI France Japon*
- CCI Japonaise en France (CCIJF)*
- Ministère de l'économie et des finances*
- MEDEF
- JETRO*
- Ambassade de France au Japon
- Ambassade du Japon en France
- CCI du Japon
- Keidanren
- Keizai Doyukaï

* partenaires fondateurs

Industrie : Aéronautique, Agriculture, Automobile, Construction & urbanisme, Energie, Industrie.

157 MEMBRES

80 Entreprises Françaises

77 Entreprises Japonaises

33 Secteurs d'activités représentés

Biens de consommation : Agro-alimentaire, Biochimie, Cosmétiques, Gastronomie, Luxe, Médical, Prêt-à-porter, Société de commerce, Télécommunications.

Services : Art & culture, Assurance, Banques et services financiers, Cabinet d'avocats, Communication, Conseil,, Design, Distribution, Enseignement, Evénementiel, Expert-comptable, Gastronomie, IT, IA, Médias, Promotion économique, RH, Restauration, Sports, Transport.

Notre Conseil d'Administration

Membres d'honneur

Bureau

Dominique RESTINO
PRÉSIDENT DU CEFJ
CCI Paris Ile-de-France
Président

Pierre KUCHLY
PRÉSIDENT DÉLÉGUÉ DU CEFJ
Élu de la CCI Paris Ile-de-France
LSI - Le Savoir Industriel
Président

Junichi HIRATSUKA
VICE-PRÉSIDENT DU CEFJ
Managing Director,
Head of France- Paris Branch
MIZUHO BANK Ltd

Charles ZNATY
VICE-PRÉSIDENT DU CEFJ
Fondateur
PIERRE HERME PARIS
(Président / MEDEF Paris)

Hiroki KANAZAWA
TRÉSORIER DU CEFJ
Co-Chairman
BANQUE NOMURA France

Membres adhérents

Eric ABRAMSON
Directeur des Grands Comptes
& des GSOs
Venues Management Division
JGL events Venues

Benoit CAUFFET
Président& CEO
FOODEX GROUP

Rachel CHICHEPORTICHE
Élue de la CCI Paris Île-de-France
PDG de DANAE.io

Laurent DUBLANCHET
Directeur des Affaires Européennes
et Internationales
Air Liquide

Séverine DESBOUYS
PDG
DSC

Sophie GLÉMET
Responsable du bureau
Affaires gouvernementales
& industrielles
TOYOTA MOTOR EUROPE,
Paris office

Adrien LEUCI
Président
JAPAN PUNCH

Kimiko IMAI
CEO
SINEORA

Marc-Antoine JAMET
Secrétaire Général
LVMH

Kiyoji KATAKAWA
Président
VP WINES France
(Président / Association des
ressortissants japonais en
France)

Franck MARILLY
Président & CEO
SHISEIDO EMEA

Angel NGUYEN VAN HO
CEO
ELOKAMI PRODUCTION

Guillaume PAILLARD
Head of Export Zone Asia
CHAMPAGNE LAURENT PERRIER

Naoko POIREL-TAMAE
Business Development Director
Groupe GR

Nelly RODI
Élue de la CCI Paris Île-de-France
Fondatrice
AGENCE DE STYLE NELLY RODI

Nousha SAINT-MARTIN
Founder& CEO
F&JP

Véronique SARLAT-DEPOTTE
Secrétaire Générale de l'Alliance
Renault-Nissan-Mitsubishi
RENAULT

Koichi SATO
Gérant
SUCRECUBE TECHNOLOGIE

Reiga SHIMIZU
Responsable du Japan Desk
DS AVOCATS

Membres associés

Pierre-Marie GAILLARD
Chef de bureau BILAT 3 « Asie,
Amériques et Océanie »
Ministère de l'Économie et des
Finances

Hiroaki NISHIZAWA
Président
CCI Japonaise en France
Représentant pour la France
Japan Airlines

Jérôme CHOUCHAN
Président
CCI France Japon
GODIVA JAPAN INC.

Ieaki TAKEDA
Directeur Général
Jetro Paris

Membres d'honneur

Philippe SETTON
Ambassadeur de France au Japon

Makita SHIMOKAWA
Ambassadeur du Japon en France

Louis SCHWEITZER
Conseiller Spécial / Ancien
représentant spécial du
gouvernement pour le Japon

Nos missions

INFORMER SUR LES TENDANCES ECONOMIQUES

ENCOURAGER LES ECHANGES BICULTURELS

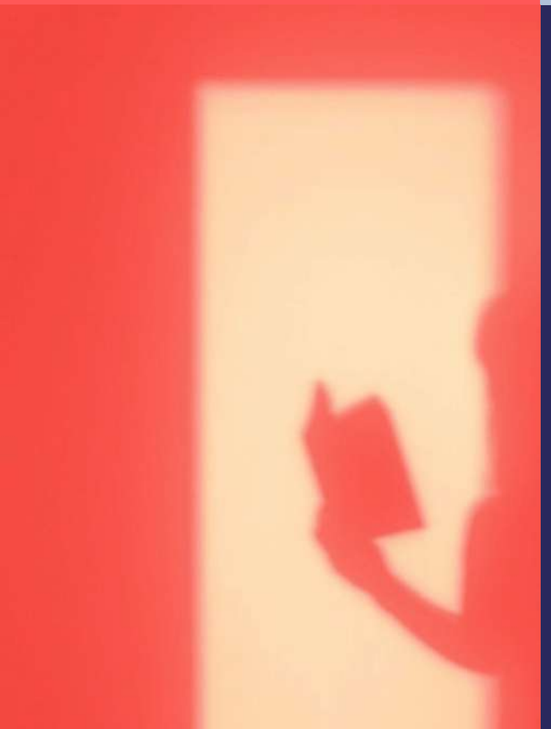

FAVORISER LE BUSINESS AU SEIN DE LA COMMUNAUTE FRANCO JAPONAISE

Notre offre

EVENEMENTS

Suivez les dernières tendances économiques en France et au Japon grâce à un large éventail de webinaires, de conférences et de rencontres en présentiel.

COMMUNAUTE

Trouvez des partenaires et des services auprès d'environ 150 enteprises des deux nationalités, partageant leur savoir-faire dans plus d'une trentaine de secteurs d'activités

ECHANGES BICULTURELS

Profitez des nombreuses opportunités d'échanges pour mieux comprendre vos clients et vos futurs partenaires.

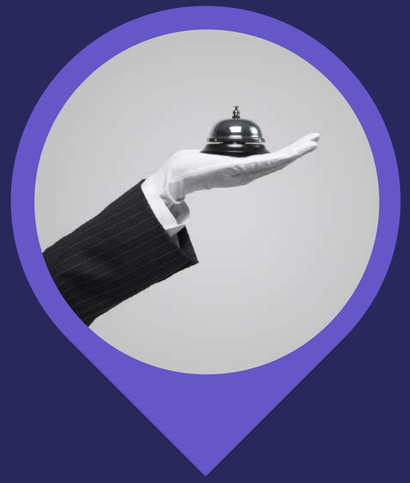

SERVICES PERSONALISES

Ciblez des contacts pertinents pour le développement de votre business et bénéficez de mises en relation sur mesure.

Nos événements

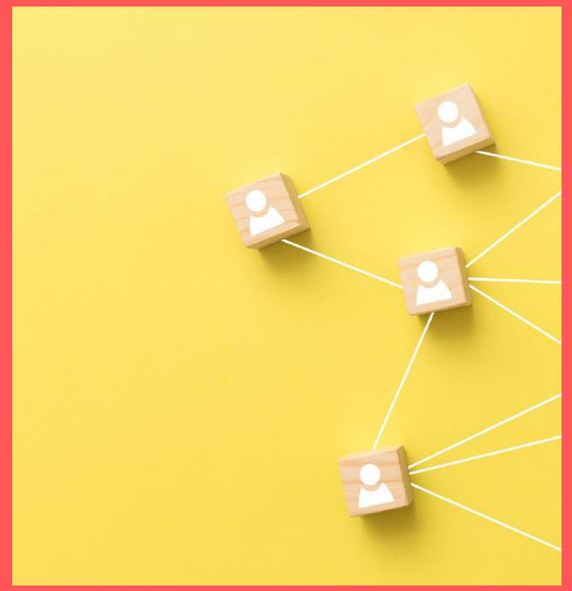

Réunion mensuelle WHAT'S UP ?

Tous les mois, nous organisons des échanges libres autour des projets et des actualités des membres. C'est également un rendez-vous idéal pour intégrer les nouveaux venus.

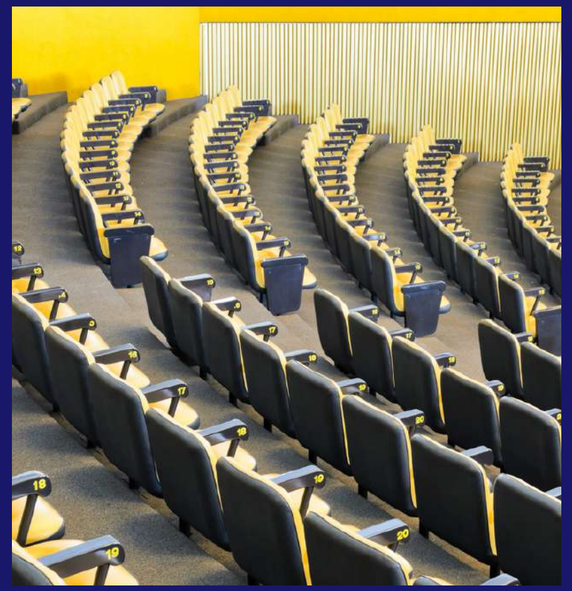

Conférences et séminaires

Nous vous aidons à mieux comprendre les tendances économiques des marchés français et japonais en faisant intervenir des acteurs expérimentés.

Masterclasses

La diversité de nos membres offre un véritable vivier de compétences et d'expertises à partager !
Ce format vous permettra de découvrir et d'approfondir des sujets maîtrisés par nos membres.

Nos événements

Startup Creativity Challenge - Edition III

Notre programme visant à rapprocher les écosystèmes de l'innovation français et japonais se poursuit avec un rendez-vous annuel qui rassemblera des startups, des entreprises et des investisseurs.

Evénements annuels

La communauté d'affaires franco-japonaise se réunit chaque année à l'occasion d'un dîner de gala ou d'une soirée conviviale. L'assemblée Générale est un rendez-vous important pour faire le bilan de l'année et présenter les nouveaux projets.

Visites & collaborations

Les membres ouvrent leurs portes pour vous faire découvrir leurs activités et leur site de production à Paris ou en région.

Masterclasses
(en ligne)

Interculturel Japonitude

En collaboration avec June Fujiwara, auteure du livre **"les secrets du savoir-vivre nippon"** (Les Editions de l'Opportun)
et la participation de : **Syvision, Exprime Inc, Midori Maki, Nagata Global Partners.**
(6 sessions en ligne)
De février à avril 2022

Négociations

9 dec 2022 : l'art de la prise de décision à la japonaise
autres sessions en 2023
En collaboration avec **AKS Japan International et Champagne Laurent Perrier**
(En ligne)
Prochaines sessions à venir en 2023

Positive Impact

20 sept : AgriTech
24 Janv 2023 :
Economie circulaire
(En ligne)
En collaboration avec **Nagata Global Partners.**

Autres sujets

NFT
Artisanat & Design

Réunions mensuelles What's Up ?

Le premier mardi du mois en présentiel à Paris

Horaires :
- **8h30 à 10h**
- **ou 18h30 à 20h**

Prochaine date : 2 mars 2023 chez Atelier Doma

Les membres nous reçoivent chez eux, n'hésitez pas à nous faire des propositions comme :

- DS Avocats
- Pâtisserie Tomo,
- GL events / la Samaritaine
- l'Atelier du Saké (Foodex),
- Umami Paris
- JAL
- Caderas Martin

Visites & collaborations

2022
12 mars : dégustation d'Awamori de la région d'Okinawa
12 sept : visite au Parc Floral / Salon Omnivore
7 oct : visite du site de production de Toyota à Valenciennes
15 dec : atelier d'affûtage de couteaux à l'Atelier Doma

2023
Domaine de Champagne Laurent Perrier, Renault, Shiseido, Cité Internationale de la Tapisserie à Aubusson

Assemblée Générale

Juin 2023 : Présentation du rapport moral et financier
Les élections des administrateurs

Startup Creativity Challenge

2eme semestre 2023 : séminaire annuel

Entrepreneurs Challengers

Des talents viennent témoigner de leur parcours et de leur réussite.
- 20 sept 2022 : **Kojiro Shiraishi**, 1er navigateur asiatique du Vendée Globe

- **2023** : à venir

Salon Sport Unlimitech to Perf

Du 29 juin au 1er juillet au Stade Emile Anthoine. Le CEFJ et la CCI Paris Île-de-France s'associent pour l'organisation d'un grand salon sur l'innovation de le sport.

Le CEFJ fête ses 25 ans !

C'est en 1997 que la Chambre de commerce et d'industrie de la région Paris Ile-de-France a créé le CEFJ afin de fonder et d'animer une communauté d'affaires entre la France et le Japon. Depuis notre réseau n'a cessé de grandir avec l'engagement de tous ses membres et de ses partenaires institutionnels. Pour cette bougie de plus, il nous semblait donc évident de revenir à la source : la Bourse de Commerce. Nous avons été extrêmement heureux de d'accueillir les membres de notre communauté le 31 mai (près de 280 pers) à cette soirée remarquable grâce au précieux soutien de notre membre Kering. Une conférence a été organisée deux grands projets menés par le célèbre architecte M. Tadao Ando avec la participation de Mme Emma Lavigne, Directrice de la Pinault Collection et de M. Soichiro Fukutake, Fondateur de Benesse Art Site Naoshima.

Nos services personnalisés*

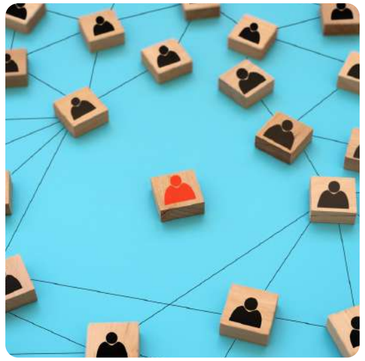

Relations publiques

Attirer l'intérêt de la communauté d'affaires franco-japonaise est un moyen parfait de donner de la visibilité à votre événement.

Notre carnet d'adresses compte de nombreuses personnalités en vue que nous pouvons solliciter pour donner un coup de projecteur à votre événement.

Evénementiel

Organiser un événement nécessite de trouver le bon lieu, des prestataires, de mobiliser des partenaires potentiels et de faire venir un public adapté.

Nous vous orientons auprès des acteurs de l'événementiel de notre réseau et nous mobilisons nos membres pour participer à votre événement (site internet, emailing, réseaux sociaux)

Prospection

Aborder un nouveau marché est toujours complexe notamment à cause des barrières interculturelles et des pratiques spécifiques sur les marchés.

Nous vous aidons à identifier les bons contacts pour faire avancer votre projet et nous organisons les rendez-vous pour vous.

***sur demande de devis auprès de notre équipe**

Notre équipe

Comité d'échanges franco-japonais
CCI de région Paris Ile-de-France
6/8 avenue de la Porte de Champerret
75838 Paris cedex 17

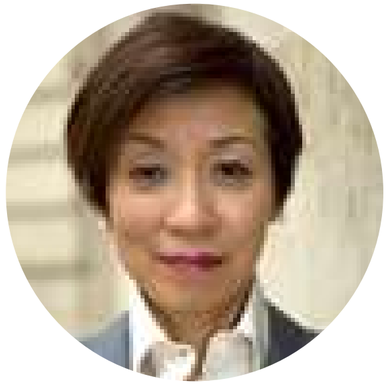

Noriko Carpentier Tominaga

Déléguée Générale

ntominaga@cefj.org
01 55 65 35 24

Aurélia Dejulliard

Event & Administration Manager

adejulliard@cefj.org
01 55 65 36 53

Pierre Delaroche

Conseiller financier

pdelaroche@cefj.org
01 55 65 38 40